



# SI PIENSAS COMPARTIR TU VIDA CON UN ANIMAL DE COMPAÑÍA, *construye el hogar que necesita*

Revisa tus obligaciones como responsable de  
*animal de compañía para asegurar la correcta convivencia social*

## INFÓRMATE

- ▮ Sobre la obligatoriedad de **identificar** a tu animal de compañía.
- ▮ Sobre las **vacunas y tratamientos** obligatorios en tu Comunidad Autónoma.
- ▮ Sobre la mejor manera de evitar que los animales se **reproduzcan sin un control**.

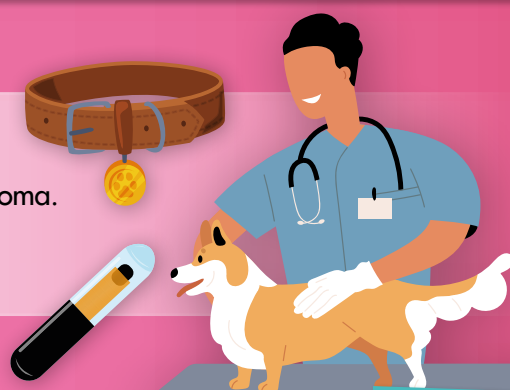

## RESPETA



- ▮ Las normas de tu comunidad de vecinos sobre la tenencia de animales y la **ordenanza** sobre animales de tu municipio.
- ▮ Las normas para **pasear al animal** y las zonas a las que tiene acceso en la **vía pública**.
- ▮ La normativa de **seguridad vial** cuando viajes con tu animal en el coche. **EVITA dejar al animal solo dentro del coche**.
- ▮ La normativa sobre autobuses, metro u otros **medios de transporte**, que puede variar en función del municipio de que se trate.

## RECUERDA

- ▮ Mantener **actualizados en el registro** todos los datos tuyos y de tu animal, e informar en caso de defunción.
- ▮ **Recoge SIEMPRE los excrementos** que deposite en la vía pública.
- ▮ Si viajas sin tu animal de compañía, asegúrate que alguien lo cuidará o llévalo a una **residencia autorizada**.
- ▮ Si viajas a otro país lleva contigo el **pasaporte para animales de compañía europeo** o el correspondiente certificado veterinario exigido por el país de destino e infórmate de los **requisitos** tanto a la entrada en ese país como a la vuelta a España.

